

Id	Nombre de tarea	Duración	% completado	Comienzo	Fin	trimestr	4º trimestre	1er trimestr	2º trimestre	3er trimestr	4º trimestre
						ago sep	oct nov dic	ene feb mar	abr may jun	jul ago sep	oct nov dic
1	Métrica 2014	269 días	59%	lun 23/09/13	mar 28/10/14						
2	Administración del proyecto	269 días	64%	lun 23/09/13	mar 28/10/14						
3	Contactar enlaces órganos garantes	2.5 días	100%	lun 23/09/13	mié 25/09/13						
4	Enviar carta kick off	3 días	100%	mar 24/09/13	jue 26/09/13						
5	Celebrar convenios	50 días	100%	mar 24/09/13	jue 05/12/13						
6	Diseñar panel de control	2 días	100%	lun 23/09/13	mar 24/09/13						
7	Monitorear proyecto	269 días	60%	lun 23/09/13	mar 28/10/14						
8	Administrar proyecto	269 días	60%	lun 23/09/13	mar 28/10/14						
9	Cierre del proyecto	0 días	0%	mar 28/10/14	mar 28/10/14						
10	Realizar reunión interna de seguimiento	253 días	60%	lun 23/09/13	lun 06/10/14						
66	Recepción de pagos	269 días	71%	lun 23/09/13	mar 28/10/14						
67	1er pago	50 días	100%	lun 23/09/13	mié 04/12/13						
68	2do pago	20 días	0%	mié 01/10/14	mar 28/10/14						
69	Inicio del proyecto	0 días	0%	jue 05/12/13	jue 05/12/13						
70	Dimensión normatividad	116 días	83%	vie 06/12/13	vie 06/06/14						
71	Recopilar legislación aplicable	50 días	100%	vie 06/12/13	vie 28/02/14						
72	Diseñar matriz de captura	6 días	100%	vie 06/12/13	vie 13/12/13						
73	Vaciar información	53 días	100%	lun 16/12/13	jue 13/03/14						
74	Análizar datos	25 días	100%	vie 14/03/14	mar 22/04/14						
75	Enviar base de datos	1 día	100%	mié 23/04/14	mié 23/04/14						
76	Recibir observaciones	10 días	85%	mié 23/04/14	mié 07/05/14						
77	Validar observaciones	15 días	70%	vie 25/04/14	vie 16/05/14						
78	Elaborar subíndices	10 días	0%	lun 19/05/14	vie 30/05/14						
79	Redactar apartado	15 días	0%	lun 19/05/14	vie 06/06/14						
80	Dimensión portales	175 días	60%	vie 06/12/13	jue 28/08/14						
104	Dimensión usuario simulado	147 días	57%	vie 06/12/13	lun 21/07/14						
119	Dimensión órganos garantes	105 días	78%	vie 06/12/13	jue 22/05/14						
120	Diseñar cuestionario en línea	20 días	100%	vie 06/12/13	jue 16/01/14						
121	Montar plataforma en línea	10 días	100%	vie 17/01/14	jue 30/01/14						
122	Realizar prueba piloto y ajustes	4 días	100%	lun 20/01/14	jue 23/01/14						
123	Enviar solicitud de cooperación	5 días	100%	vie 24/01/14	jue 30/01/14						
124	Monitorear llenado de cuest	40 días	100%	vie 31/01/14	lun 31/03/14						
125	Recibir cuestionarios e información	40 días	100%	vie 31/01/14	lun 31/03/14						
126	Validar información	40 días	100%	lun 17/02/14	lun 14/04/14						
127	Analizar datos	15 días	0%	mar 15/04/14	jue 08/05/14						
128	Integrar datos relevantes	10 días	0%	mar 15/04/14	mié 30/04/14						

Proyecto: Plan de trabajo Métrica 2014
Fecha: mié 07/05/14

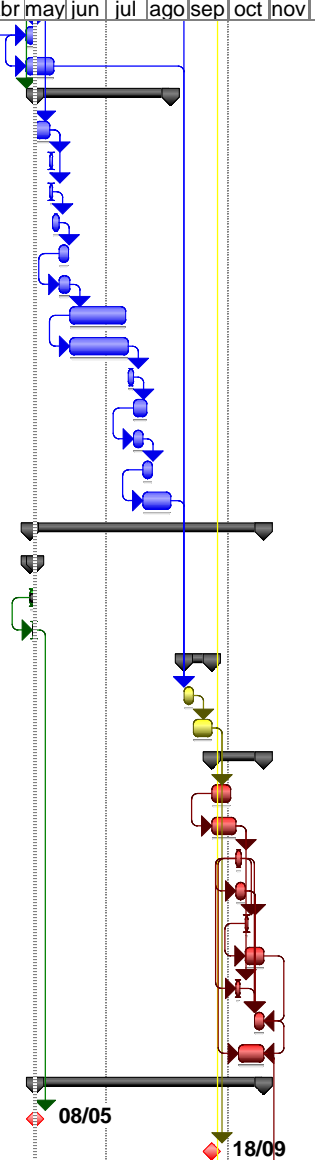

Id	Nombre de tarea	Duración	% completado	Comienzo	Fin	trimestr	4º trimestre				1er trimestre			2º trimestre			3er trimestre			4º trimestre		
						ago	sep	oct	nov	dic	ene	feb	mar	abr	may	jun	jul	ago	sep	oct	nov	dic
129	Elaborar subíndice	5 días	0%	vie 02/05/14	jue 08/05/14																	
130	Redactar apartado	15 días	0%	vie 02/05/14	jue 22/05/14																	
131	Dimensión sujetos obligados	72 días	0%	vie 09/05/14	lun 18/08/14																	
132	Diseñar cuestionario semiestructurado	7 días	0%	vie 09/05/14	lun 19/05/14																	
133	Diseñar matriz de captura	2 días	0%	mar 20/05/14	mié 21/05/14																	
134	Planear ruta de campo	2 días	0%	mar 20/05/14	mié 21/05/14																	
135	Enviar solicitud de cooperación	3 días	0%	jue 22/05/14	lun 26/05/14																	
136	Agendar reuniones	5 días	0%	mar 27/05/14	lun 02/06/14																	
137	Planear logística de campo	6 días	0%	mar 27/05/14	mar 03/06/14																	
138	Realizar visitas de campo	30 días	0%	mié 04/06/14	mar 15/07/14																	
139	Capturar datos visitas	32 días	0%	mié 04/06/14	jue 17/07/14																	
140	Integrar información	2 días	0%	vie 18/07/14	lun 21/07/14																	
141	Analizar información	8 días	0%	mar 22/07/14	jue 31/07/14																	
142	Integrar datos relevantes	5 días	0%	mar 22/07/14	lun 28/07/14																	
143	Elaborar subíndices	5 días	0%	mar 29/07/14	lun 04/08/14																	
144	Redactar apartado	15 días	0%	mar 29/07/14	lun 18/08/14																	
145	Entregables	126 días	6%	lun 05/05/14	lun 27/10/14																	
146	Reporte de avances	4 días	100%	lun 05/05/14	jue 08/05/14																	
147	Integrar datos relevantes	3 días	100%	lun 05/05/14	mié 07/05/14																	
148	Redactar informe de avances	2 días	100%	mié 07/05/14	jue 08/05/14																	
149	Reporte preliminar	15 días	0%	vie 29/08/14	jue 18/09/14																	
150	Redactar informe general	5 días	0%	vie 29/08/14	jue 04/09/14																	
151	Redactar reporte por entidad	10 días	0%	vie 05/09/14	jue 18/09/14																	
152	Reporte final	27 días	0%	vie 19/09/14	lun 27/10/14																	
153	Recibir observaciones	10 días	0%	vie 19/09/14	jue 02/10/14																	
154	Revisar observaciones	12 días	0%	vie 19/09/14	lun 06/10/14																	
155	Redactar informe gral final	4 días	0%	mar 07/10/14	vie 10/10/14																	
156	Redactar informes esp finales	5 días	0%	mar 07/10/14	lun 13/10/14																	
157	Diseñar presentación ejecutiva	2 días	0%	mar 14/10/14	mié 15/10/14																	
158	Diseñar infografías	10 días	0%	mar 14/10/14	lun 27/10/14																	
159	Dar formato anexos y bases	3 días	0%	mar 07/10/14	jue 09/10/14																	
160	Incorporar diseño editorial	5 días	0%	mar 21/10/14	lun 27/10/14																	
161	Diseñar y subir sitio web	13 días	0%	jue 09/10/14	lun 27/10/14																	
162	Entregas	122 días	0%	jue 08/05/14	lun 27/10/14																	
163	Enviar reporte de avances	0 días	100%	jue 08/05/14	jue 08/05/14																	
164	Enviar resultados preliminares	0 días	0%	jue 18/09/14	jue 18/09/14																	



Proyecto: Plan de trabajo Métrica 2014
 Fecha: mié 07/05/14

Tarea		Hito		Tareas externas	
División		Resumen		Hito externo	
Progreso		Resumen del proyecto		Fecha límite	

